القبس

رئيس التحرير
جاسم أحمد النصف

مدير التحرير
رؤوف شحوري

١٢ صفحة

الاحد ٢٨ شعبان ١٣٩٤ هـ — ١٥ سبتمبر (أيلول) السنة الثالثة العدد ٨٣٤ — الكويت
AL-QABAS. Sun. 15-9-74 3rd Year No. 834 - Kuwait.

٥٠ فلسا

دمشق : انتخاب الغنيم نائبا لرئيس المؤتمر البرلماني العربي الاوروبي ص ٣

رسالة « القبس » من طهران

نجحت الكويت بطرد إسرائيل من الاتحاد الآسيوي لكرة القدم

السعدون أول عربي ينتخب نائبا لرئيس الاتحاد الدولي

تنكو عبد الرحمن يخون العرب ويدافع عن إسرائيل !

وقع امس تطور مفاجيء ومثير في طهران . فقد وافقت الجمعية العمومية للاتحاد الاسيوي لكرة القدم على اقتراح الكويت بتجميد عضوية اسرائيل بالاتحاد ، باكثرية ١٧ صوتا ضد ١٣ صوتا وامتناع ستة عن التصويت . وهذا التجميد هو بمثابة الطرد . ووقف تنكو عبد الرحمن رئيس الاتحاد الاسيوي لكرة القدم موقفا معاديا للعرب عندما عارض بشدة اقتراح الكويت ودافع بحرارة عن اسرائيل . والمعروف ان تنكو عبد الرحمن رئيس وزراء ماليزيا السابق ، والامين العام السابق للمؤتمر الاسلامي ، كان يشغل منصب رئيس اللجنة التحضيرية لبنك التنمية الاسلامي ، وهو كذلك احد المرشحين لرئاسة البنك !

هذا وقد تم كذلك انتخاب احمد السعدون رئيس اتحاد الكويت لكرة القدم ، نائبا لرئيس الاتحاد الدولي لكرة القدم عن قارة آسيا .

وقبلت عضوية البحرين والسعودية والعراق في المجلس التنفيذي للاتحاد الاسيوي وطرد اسرائيل منه . وقبلت عضوية الصين الشعبية والامارات العربية وقطر وكوريا الشمالية وبنغلادش في عضوية الاتحاد ، ورفض طلب انضمام استراليا .

احمد السعدون

● راجع رسالة موفد القبس الى طهران خليل ريان على صفحتي الرياضة ١٠ و ١١ ●

قضية اليوم

خبران سعيدان من دمشق وطهران

خبران سعيدان من دمشق وطهران ...

الاول هو انتخاب رئيس مجلس الامة الكويتي نائبا لرئيس المؤتمر التحضيري للتعاون البرلماني العربي — الاوروبي في دمشق . والثاني هو تجميد عضوية اسرائيل في الاتحاد الاسيوي لكرة القدم بناء لاقتراح الكويت ، وهو قرار يعني عمليا طردها من الاتحاد .

ومثل هذه الانجازات على المستوى الاقليمي او القاري او الدولي ، لا تاتي بالصدفة ، بل هي نتيجة طموح كبير اقترن بجهود كبيرة ... وفي هذا العصر لم تعد تقاس الدول بمساحة الارض وعدد السكان وحسب . بل هي تقاس كذلك بما ترسمه من اهداف وما تسعى الى تحقيقه من طموحات .

الطموح الذي يرسمه اللقاء البرلماني العربي — الاوروبي هو اقامة قوة عالمية كبرى بالتحالف بين « القارة » العربية والقارة الاوروبية . وهذا ما عبر عنه ريمون اوفروا نيابة عن المجموعة البرلمانية الاوروبية حين دعا الى انشاء برلمان عربي — اوروبي والى انشاء قوة قادرة على تحقيق التوازن في العالم . ويأتي انتخاب رئيس مجلس الامة الكويتي في منصب بارز ليشير الى طبيعة الدور الذي لعبته الكويت والدور الذي تطمح في القيام به . وكان وزير خارجية الكويت صباح الاحمد هو الذي قاد الحوار العربي — الاوروبي في باريس في العاصمة الفرنسية في آخر يوليو الماضي ومطلع اغسطس

اما طرد اسرائيل من الاتحاد الاسيوي فلم يكن حدثا رياضيا وحسب . فطرد اسرائيل من هذا الاتحاد هو ابراز شديد للطبيعة الصهيونية العنصرية المرفوضة على كل صعيد رياضيا كان ام غير رياضي . وشغلت الكويت في المقابل منصبا بارزا في الاتحاد الدولي ، الذي يتابع نشاطاته ملايين من البشر على وجه الكرة الارضية .

والموقف المؤسف الوحيد الذي شوه اشراقة هذا الانتصار هو الموقف الذي اتخذه تنكو عبد الرحمن المحسوب على العرب والمسلمين . واذا صحت انباء الموقف الذي اتخذه في طهران — وكل الدلائل تشير الى انه صحيح — من مساندته لاسرائيل ووقوفه ضد المشروع الكويتي وما لقيه من تاييد عربي واسيوي ، ينبغي آنذاك اعادة النظر بوضع هذا الرجل والتبرؤ من نشاطاته والامتناع عن التعامل معه على كل صعيد ، ووضعه على اللائحة السوداء . ان الموقف الذي اتخذه تنكو عبد الرحمن هو موقف خيانة للعرب والاسلام .

« القبس »

رسالة « القبس » من تونس

تجديد رئاسة بورقيبة مدى الحياة

المونستير — من ذو الفقار قبيسي والوكالات :

المنافس الوحيد للرئيس بورقيبة يصفه التونسيون هنا بانه « شخصية طريفة » .. انه الشاذلي زوبتن ، وهو شخصية ضاربة في الاتحادات الرياضية ، ووكيل شركة كوداك في تونس ، وحيث انه غير جدير برئاسة الجمهورية ، فان قصة ترشيحه من اولها الى اخرها لا تعدو كونها « تكتك » .

يبقى الرئيس بورقيبة المرشح الوحيد لرئاسة الجمهورية في نوفمبر المقبل .. بالرغم من ان اي حديث عن خلافته هو « حديث وقح » كما يقول رئيس الوزراء الهادي نويرة « فالرئيس يقوم باعباء عمله ، وهو يتمتع بصحة جيدة » .

في الجلسة الافتتاحية للمؤتمر التاسع للحزب الجمهوري ، وقف بورقيبة وكانه مدير مدرسة ، يغني مع اعضاء حزبه ، بحركاته حماسية نشيد الثورة الوطني « تموت تموت ويحيا الوطن » وبورقيبة رجل نهزه الذكريات وتلهب وجدانه الاشجان .

الكويت وقطر ودولة الامارات العربية تم تمثيلها في المؤتمر كمول .. اما الدول الاخرى فقد مثلت كاحزاب سياسية او كحكومات في المنفى او كحركات تحرير (مثل الكويت السيد مجرن الحمد سفير الكويت في تونس) .. وخالد الحسن مثل فلسطين .. وقد قوبل بعاصفة مدوية من الهتاف للثورة في قامة القصر الذي يمتد فيه المؤتمر ، والذي بني عام ٦٤ بحيث يتسع لالف شخص في مونستير مسقط رأس الرئيس بورقيبة ، التي تقع على ساحل تونس الشرقي .. وقد اكتسب هذا القصر اهمية رومنطيقية على زمن الرومان ، واستعاد اهميته ايام الفتح الاسلامي عندما بنى القائد العربي عقبة بن نافع قلعة الرباط سنة ١٨١ هجرية ، في زمن الحكم العباسي .

النقطة المهمة التي وردت في خطاب بورقيبة في الجلسة الافتتاحية للمؤتمر هي ان المادة ٥١ من الدستور لن تعدل .. وهذا يعني ان السيد الهادي نويرة بصفته سكرتيرا عاما للحزب سوف يصبح رئيسا للجمهورية في حالة وفاة الرئيس بورقيبة .

وعلى اية حال فان الذين استمعوا الى الرئيس بورقيبة امس ادركوا انه بالرغم من خطواته البطيئة وتشاؤله فرصا من الحبوب اثناء الخطاب ، يتوقع لنفسه ولحكمه حياة طويلة فقد اعلن بنشوة واضحة ان صحته على احسن ما يرام ، وهاجم خصومه الذين ، على حد قوله : يشكلون اقلية ضئيلة جدا .. انهم سبعة من خمسة ونصف مليون تونسي .

ومن جهة اخرى اقترح احد اعضاء المؤتمر في احدى الجلسات اختيار الرئيس بورقيبة رئيسا للحزب وللدولة مدى الحياة ، وبرر اقتراحه بقوله : ان الاستقرار الذي يتمتع به نظام الحكم عندنا يبرر هذا الاقتراح وقد وزعت على ذلك باصابع الحاضرين وعددهم ٦٨٠ شخصا .. وعندما وقف بورقيبة على المنصة استقبل بعاصفة من التصفيق ، كما ظل الحاضرون يهتفون لمدة « دقائق (بورقيبة مدى الحياة) .

اللجان السياسية والاقتصادية والاجتماعية للشباب ، ورقابة النقد المنبثقة عن المؤتمر واصلت اعمالها امس في جلسات سرية لمناقشة التقارير التي ستقدم للاعضاء . . وعلم ان اللجنة السياسية ، وهي اهم اللجان تقوم بدراسة مشروع تقرير حول تنظيم الحزب ومؤسسات الدولة اما اللجنة الاقتصادية والاجتماعية فقد بدات ببحث مشروع عقد اقتصادي واجتماعي سيتلي المؤتمر برأيه فيه ، ويهدف هذا العقد الى تجميع جهود جميع الشركاء في المجتمع نحو هدف واحد هو تحقيق تقدم البلاد ورفع مستوى الفرد .

رسالة « القبس » من باريس

غدا في الملحق ماذا يجري في مسجد باريس ؟

●● موضوع في سلسلة شؤون اسلامية ننشرها لمناسبة قرب حلول رمضان المبارك ●●

٣ مليارات دولار زيادة في دخل الدول النفطية

توقيع اتفاق الصندوق العربي للتنمية

نيبنا — اعلن امس النص الكامل لقرار مؤتمر منظمة الاقطار المصدرة للنفط . وقد نص القرار على قيام الدول الاعضاء بالمنظمة — باستثناء السعودية — بتجميد الاسعار الحالية المعلنة للنفط الخام مع زيادة الرسوم والعائدات على شركات النفط بنسبة ٣ر٢ بالمائة — كما اشارت « القبس » امس — وذلك خلال الربع الاخير من العام الحالي . وتمثل هذه الزيادة في الرسوم والعائدات ٣٢ سنتا للبرميل ، وهي تمثل نحو ٣ مليارات دولار زيادة في دخل حكومات الدول المنتجة للنفط وقد اكد القرار ان هذه الزيادة تعوض الزيادة المضطردة في التضخم العالمي . وقد تحفظت السعودية على هذا القرار واعلنت انها لن تلتزم به ، لانها غير مقتنعة بمبرراته ، فضلا عن انها ترى في حال اقراره ان يرتبط بتخفيض في الاسعار المعلنة للنفط ، بالاضافة الى انها تفضل عدم الارتباط باي شيء قبل انتهاء مفاوضاتها مع المالكين الاجانب لشركة ارامكو . — راجع ص ٤)

ومن ناحية اخرى وقع وزراء النفط العرب امس اتفاقا يقضي بانشاء صندوق خاص لاستخدام الثروة العربية النفطية في مساعدة البلدان النامية .

وقال السيد عزالدين المبروك وزير البترول الليبي ان منظمة الاقطار العربية المصدرة للبترول التي تضم ١٠ بلدان ستنشيء « معهد استثمار » لتحويل ارباح النفط الى مجال التنمية . وكانت قد تمت الموافقة على انشاء الصندوق خلال اجتماع عقده وزراء النفط العرب في القاهرة في ١٠ يونيو واعلن وقتها ان رأس مال الصندوق سيبلغ ٣٠٠ مليون دينار كويتي .

واضاف السيد المبروك ان مبلغ الـ ٣٠٠ مليون دولار سيتم تدبيرها فتكون رأس مال فوري للصندوق . واضاف يقول ان الموارد ستستخدم في الدرجة الاولى في تطوير صناعة النفط ولكن الاموال ستستخدم كذلك في تطوير صناعات اخرى .

وقال الوزير الليبي : ان الصندوق ليس قاصرا على البلدان المنتجة للنفط وفي استطاعة البلدان الاخرى الاستفادة منه .

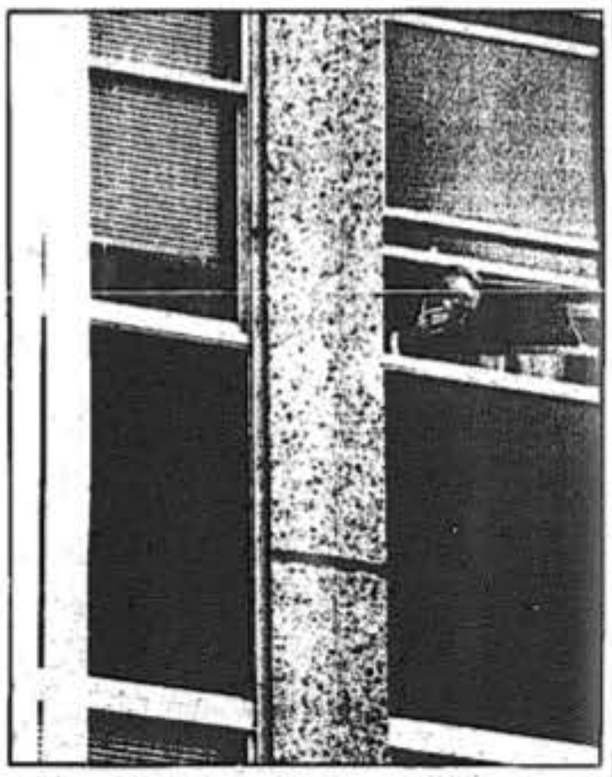

السفير الفرنسي في لاهاي المحتجز بقبضة الجيش الاحمر الياباني

السفير الفرنسي في لاهاي الكونت جاك سيتار ينادي على ممثل الخارجية الهولندية من غرفة السفارة التي احتجز السفير فيها مع ثمانية اشخاص آخرين ، قام الفدائيون اليابانيون الثلاثة التابعون للجيش الاحمر الياباني باختطافهم رهائن في مقابل الافراج عن الشاب الياباني « يوكاتا غيريورا » المحتجز باحد سجون باريس ...

(راجع ص ٩)

الحسن استقبل وزير خارجية قطر

الرباط — اشا — استقبل الملك الحسن الثاني ملك المغرب مساء امس الشيخ سحيم بن حمد الثاني وزير خارجية قطر يرافقه السيد عبد الله يوسف الجيدا سفير قطر بالرباط . كما استقبل الملك السيد بايل باند مبعوث رئيس الجمهورية التركية الذي سلمه رسالة من رئيس الجمهورية التركية .

المطالبة بمحاكمة هيلاسلاسي عسكريا متهمة الخيانة العظمى

الشيخ زايد يعود الى ابو ظبي غدا

ابوظبي — واف — من المنتظر ان يصل الشيخ زايد بن سلطان آل نهيان رئيس دولة الامارات العربية المتحدة الى ابو ظبي غدا « الاثنين » قادما من لندن .

وكان رئيس دولة الامارات العربية يزور بريطانيا زيارة خاصة ، وانه اجرى خلالها عدة اتصالات تتعلق بالشؤون العربية مع المسؤولين البريطانيين والعرب .

٤٣ دولة طلبت إدراج القضية الفلسطينية على جدول الأمم المتحدة

الامم المتحدة — رويتر — طلبت ٤٣ دولة الليلة الماضية اضافة بند القضية الفلسطينية الى جدول اعمال الجمعية العامة للامم المتحدة التي تفتتح دورتها الجديدة يوم الثلاثاء المقبل ووقع الطلب ممثلو جميع الدول العربية العشرين لدى الامم المتحدة وسفراء من الدول الاشتراكية والافريقية ودول عدم الانحياز . ولم يكن الاتحاد السوفيتي والصين من بين هذه الدول ، لكن يتوقع ان ينضم البلدان في وقت لاحق مع عدد اخر من الدول . وجاء في مذكرة تفسيرية ارفقت بالطلب انه على الرغم من ان النواحي المختلفة للمشكلة الفلسطينية قد نوقشت بانتظام امام الجمعية العامة والوكالات الاخرى للامم المتحدة فان قضية فلسطين كقضية ، وتضبط مركز الشعب الفلسطيني ومصيره لم تظهرا ابدا في جدول اعمال اية دورة للجمعية العامة للامم المتحدة منذ اكثر من ٢٠ سنة .

وقال بيان صحفي اصدرته البعثة الاسرائيلية لدى الامم المتحدة عقب تقديم الطلب ان هذه المبادرة العربية تشكل نكسة لقضية السلام في الشرق الاوسط واضاف يقول ان الطلب قد قدم بمبادرة من منظمة التحرير الفلسطينية . وتريد الدول الموقعة على الطلب ان تبحث الجمعية العامة في بند قضية فلسطين في جلساتها العامة دون احالته على اللجان وستطلب دعوة منظمة التحرير الفلسطينية الى الانضمام الى المناقشة .

وبالاضافة الى الدول العربية العشرين حمل الطلب تواقيع ممثلي افغانستان وبلغاريا وبوروندي وتشاد والكونغو وكوبا والمانيا الشرقية وغينيا الاستوائية والسنغال وسيراليون وتانزانيا واوغندا ويوغوسلافيا وزائيري .

وقدم السفير ادوار غرة مندوب

— البقية على الصفحة ١٢ —

عرفات يجتمع بسفير دولة الامارات ببيروت

بيروت — اشا — اجتمع السيد ياسر عرفات رئيس اللجنة التنفيذية لمنظمة التحرير الفلسطينية اليوم بالسيد سعيد الغباشي سفير دولة الامارات العربية المتحدة في بيروت . وقد تناول الاجتماع بحث العلاقات بين منظمة التحرير الفلسطينية ودولة الامارات والاوضاع العربية الراهنة .

الوفد الفلسطيني غادر الى نيويورك

بيروت — اشا — غادر بيروت مساء امس في طريقه الى نيويورك وفد منظمة التحرير الفلسطينية برئاسة الدكتور نبيل شعث رئيس مركز التخطيط والدراسات التابع للمنظمة وذلك لحضور مناقشة القضية الفلسطينية في الدورة المقبلة للجمعية العامة للامم المتحدة .

وينضم الوفد في عضويته الدكتور فايز الصايغ عضو المجلس الوطني الفلسطيني ، وسعيد كمال نائب رئيس الدائرة السياسية في منظمة التحرير ، وسعادات حسن ممثل المنظمة في نيويورك ، والدكتور جورج طعمه رئيس وفد سوريا السابق في الامم المتحدة كمستشار للوفد . ومن المقرر ان ينضم الى الوفد في وقت لاحق وفد اعلامي .

مكتبة الجزيرة العربية ... تعلن المفاجأة
شارع فهد السالم ، تجاه تي بي ستوك ، تلفون : ٤٤٥٩٣٠
كشكول مدرسي مجاني ورقة ٦٠ عدد الدرزن بـ ٩٠٠ فلس
الكشكول الصيفي وازام الرصاص بارخص الاسعار
عدا التشكيلة الواسعة من القرطاسية المدرسية والشنط بأسعار لا تنافس
« مع هدايا مجانية » للمكتبات الكشكول العربي ٤٤٥٨ و ١٨٠٥٠٠ الصندوق

جميع الفواكه القابلة للعصر
كوكتيل مفخرة محلات العصير في الكويت
فواكه طازجة حسب صيفه رائعة تلبية سريعة

بمناسبة شهر رمضان المبارك
يصل بالطائرة يوميا
من جمهورية السودان الديمقراطية
لحم الغنم الطازج
سعر البيع للكيلو الواحد ٥٢٥ فلسا
يطلب من مستودعات شركة التبريد الاهلية
الشويخ مقابل مصنع سفن اب - تلفون / ٨١١٢١٩
شركة الشرق الاوسط للتجارة والصناعة
احمد ومحمود ابو خرانة ٤٢٤٤٤٦

طرد اسرائيل من الاتحاد الآسيوي لكرة القدم

السعدون أول عربي ينتخب نائباً لرئيس الاتحاد الدولي
تنكو عبدالرحمن وقف مؤيداً لإسرائيل ضد المقترحات الكويتية
قبول عضوية الصين والامارات وقطر وكوريا وبنغلادش

● طهران بالهاتف من موفد « القبس » خليل ريان :

نجحت الكويت والوفود العربية والصديقة اليوم بابعاد اسرائيل عن نشاط كرة القدم في اسيا ، وانتخب احمد السعدون رئيس الاتحاد الكويتي لكرة القدم نائبا لرئيس الاتحاد الدولي لكرة القدم عن اسيا ، فقد وافق المؤتمر السادس للاتحاد الاسيوي لكرة القدم في جلسته بعد ظهر اليوم على اقتراح الكويت بعدم دعوة اسرائيل الى اي بطولة اسيوية وعدم تنظيمها لاي بطولة اسيوية ايضا ، وعبر تنكو عبدالرحمن رئيس المؤتمر ورئيس الاتحاد الاسيوي لكرة القدم والسكرتير العام السابق للمؤتمر الاسلامي ، عن اقتراح الكويت بانه طرد لاسرائيل من الاتحاد الاسيوي ، وكان موقفه مؤيدا للموقف الاسرائيلي ، فقد دافع بحرارة عن الاتحاد الاسرائيلي لكرة القدم ووصفه بانه اتحاد نشط ، وكان تفسيره للاقتراح الكويتي بانه طرد حتى لا يفوز بالاغلبية البسيطة ، اذ ان القرار — الطرد يتطلب ثلاثة ارباع اصوات الاعضاء بالاتحاد الاسيوي ، كما وقف تنكو عبدالرحمن ضد مشروع القرار الذي تقدمت به ايران لقبول عضوية الصين الشعبية في الاتحاد الاسيوي ، الا ان رئيس الاتحاد الايراني قمبيز اتفاقي وقف موقفا صلبا وطالب بتعديل الفقرة الثانية من المادة الاولى من القانون الاساسي للاتحاد الاسيوي ، حيث وضع نصا صريحا ينطبق على قبول عضوية الصين الشعبية وعاد قمبيز متقدم باقتراح اخر بان تمنح الصين الشعبية العضوية الكاملة حالا ، وحصل الاقتراح الايراني على ثلاثة ارباع الاصوات المطلوبة على الرغم من العراقيل التي اثارها تنكو عبدالرحمن في وجه الاقتراح الايراني ، وقد استغرقت مناقشة هذين الموضوعين طرد اسرائيل وعضوية الصين الشعبية ثلاث ساعات كاملة ، ووافق مؤتمر الاتحاد الاسيوي ايضا على قبول عضوية كل من بنغلادش وقطر ودولة الامارات العربية المتحدة وكوريا الشمالية بالاضافة الى الصين الشعبية ، وحضرت جميع هذه الوفود المؤتمر وشاركت في التصويت مما اعطى كتلة الدول العربية والدول الصديقة دعما كبيرا بكسب خمسة اصوات مؤيدة . وفي موضوع الصين الشعبية حاول تنكو عبدالرحمن ادخال موضوع تايوان بان قبول الصين ينطبق بطرد تايوان ، وهذه المناورة سياسية لم يدعمها رئيس الاتحاد الايراني قمبر لانها تتطلب ثلاثة ارباع اصوات المؤتمر ، وقد اثار تنكو عبدالرحمن الذي دعوه « تنكو اسرائيل » هذه النقطة ايضا على الرغم من ان الاقتراح الايراني لم يتطرق اليها ابدا . والحقيقة ان الموقف الذي وقفه هذا الرجل اليوم والمؤيد تماما للموقف الاسرائيلي وكتلة الدول المعادية للدول العربية يتطلب وقفة ومراجعة لاية مسؤوليات يتحملها وحتى لوجوده في المملكة العربية السعودية . وقد قال لي السيد عثمان السعد سكرتير الاتحاد السعودي لكرة القدم ومثلها في المؤتمر انه سيرفع تقريرا مفصلا عن موقفه هذا الى المسؤولين في المملكة العربية السعودية . واستطاع تنكو عبدالرحمن ايضا ان يقنع بعض اعضاء اللجنة التنفيذية بانه لا داعي لاقتراح الكويت الخاص باسرائيل وان هذه الامور سياسية ويجب ابعادها عن الرياضة ، الا ان رئيس الاتحاد الكويتي لكرة القدم احمد السعدون وقف موقفا صلبا وشرح الاسباب التي حفزت بالكويت الى تقديم الاقتراح ، وطالب رئيس الجلسة بشدة ان يصوت على الاقتراح الكويتي الا ان تنكو عبدالرحمن رفع الجلسة بصورة مفاجئة لمدة نصف ساعة عاد بعدها المؤتمر ليوافق على الاقتراح الكويتي بـ ١٧ صوتا مقابل ١٢ صوتا وامتناع ستة اصوات عن التصويت .

احمد السعدون .. دائما يبتسم

براك المرزوق عضو وفد الكويت

مشاري العنجري عضو وفد الكويت

عضوية استراليا وغينيا

واعترض الوفد الكويتي على قرار اللجنة التنفيذية للاتحاد الاسيوي بقبول عضوية استراليا وبابوا غينيا الجديدة، لانهما ليستا دولا اسيوية وبعد نقاش مطول وافقت ١٤ دولة على الاعتراض الكويتي وابدت قبول الدولتين خمس دول فقط ، وبهذا اعتبر قرار اللجنة التنفيذية لاغيا وانسحب المندوب الاسترالي من الجلسة ، وقد وافق المؤتمر ايضا على زيادة اعضاءه من سبعة اعضاء الى تسعة ، كما وافق على اقتراح كويتي بحذف المادة الرابعة لانها مكررة مع الفقرة «ا» من المادة ١٣ ، ووافق على اقتراح اخر من الكويت بان ترسل المقترحات لمؤتمر الاتحاد الاسيوي قبل ١٢٠ يوما ، وتؤكد الاتحادات على ما تورده منها قبل ٦٠ يوما على الاقل من موعد بدء الاجتماع. ولم يوافق المؤتمر على الاقتراح الكويتي الخاص بقصر التصويت على الدول اعضاء المؤتمر وسحب هذا الحق من الرئيس ونواب الرئيس الاربعة وامين الصندوق الفخري ونواب الرئيس الثلاثة في الاتحاد الاسيوي والدولي ، وقد حصل الاقتراح على ١٢ صوتا ومعارضة ١٧ وامتنع اربعة عشر عن التصويت ، ومن بين المعارضين للقرار الاعضاء السبعة في اللجنة التنفيذية وبينهم تنكو عبد الرحمن .

انتخاب السعدون

وبعد اقرار الاقتراح الكويتي بطرد اسرائيل رشح احمد السعدون من الكويت وجنرال الشرطة التايلندي نورساك بيناك لمنصب نائب رئيس الاتحاد الدولي لكرة القدم عن قارة اسيا ، وجرى التصويت السري ، ففاز السعدون بـ ٢٠ صوتا مقابل ١٦ صوتا للجنرال التايلندي الذي عرف بمواقفه المؤيدة للعدو الاسرائيلي في مجال لعبة كرة القدم ، وبهذه النتيجة يحقق الكويت عدة مكاسب رياضية في المجالين الاسيوي والدولي الرياضي ، فان احمد السعدون يعتبر اول عربي ينتخب نائبا لرئيس الاتحاد الدولي لكرة القدم كما ان ابعاد اسرائيل عن بطولات كرة القدم الاسيوية نصر رياضي وسياسي كبير ، وقد لعب احمد السعدون اليوم دورا بارزا في المناقشات حتى ان تانكو عبدالرحمن قال له « الا يوجد احد غيرك يناقش » ابا المكاتب البعيدة المدى لما جرى اليوم من احداث هامة فسوف تظهر قريبا بعد قبول عضوية الصين الشعبية التي اصبحت تشكل الثقل الرياضي الضخم في القارة الاسيوية .

تفاصيل المناقشات غدا في « القبس »

الرياضة اعداد نعيم جبارة

الكويت والتضامن في كرة اليد اليوم

استعدادا لمباريات الدوري العام ، يلتقي في العاشرة من مساء اليوم فريقا الكويت والتضامن في اول مباراة ودية على ملعب نادي التضامن . المباراة لفريقي الدرجة الاولى بالنادين

تدريبات اللياقة لحكام القدم تبدأ مع اول ايام شهر رمضان

صرح يوسف عبد الوهاب سويدان عضو اللجنة الفنية في اتحاد كرة القدم ، ان تدريبات اللياقة البدنية للحكام ستبدأ مع اول ايام شهر رمضان المبارك في مركز شباب الفيحاء، ورد سويدان على سؤال ان كان سيشارك في ادارة المباريات هذا الموسم فقال : انني لم افكر بعد !

الكويت يعتذر عن لقاء آنسات العربي

كان من المقرر ان تقام مباراة ودية بكرة السلة للآنسات امس بين النادي العربي الرياضي ونادي الكويت ... ولكن فريق الكويت اعتذر في اللحظة الاخيرة عن لعب المباراة وطلب تأجيلها الى يوم غد الاثنين في تمام الساعة السادسة على صالة الدعية .

وفد بعثتنا الى طهران يعود الثلاثاء

حرر بعثة نهائية ان يصل وفد بعثتنا الرياضية الى دورة الالعاب الاسيوية السابعة في الثانية وخمسة واربعين دقيقة من بعد ظهر الثلاثاء توقيت الكويت .

فريقنا الاهلي .. صفق له الجمهور الايراني بحرارة امس

● الايرانيون هتفوا لانسحاب الكويت
● توقع فوزنا بميدالية ثانية اليوم
● اسرائيل تلعب آخر مبارياتها في آسيا.

انسحب الفريق الكويتي مساء امس من مباراة كرة القدم المقررة له ايام الفريق الاسرائيلي ، ونزل فريقنا بلبس بدلات التدريب الى الملعب حيث وقف على حافة المضمار وحيا الجمهور الايراني وصعد الى المدرجات ومنها الى مكان اقامته في القرية الرياضية ، وقد قابله الجمهور الايراني بالهتاف « كويت .. كويت .. كويت » ورددها عدة مرات ، بينما ظل فريق العدو ينتظر حتى الساعة التاسعة موعد المباراة حتى اعلن الحكم انهائها بانسحاب الكويت ، وبعد نتائج امس بتقابل في الساعة السادسة مساء اليوم — الاحد — فريقا كوريا الشمالية وماليزيا على المركزين الثالث والرابع ، وفي الساعة الثامنة مساء يلعب فريقا ايران واسرائيل على المركزين الاول والثاني ، وتعتبر مباراة اسرائيل آخر مباراة لها في الدورات الاسيوية بعد قرار الاتحاد الاسيوي اليوم ، واذا احتل فريقنا المركز الثالث في مجموعته يفارق النفط مع كوريا الشمالية ، كما احتل العراق المركز الثالثة في مجموعته . ونبدأ في الساعة الثانية بعد ظهر اليوم — الاحد — المسابقات الاخيرة في العاب القوى ، وقد دخل امس كل من مواس راكان وعبد العزيز الهدية نهائي ٢٠٠ م ، وسجل الهدية ٢١٫٩ ثانية ، بينما سجل مواس ٢١٫٨٧ ثانية ، والامل كبير ان يحصل الهدية على البداية الفضية او البرونزية ، وخرج صالح سعد وعبد الرزاق الريمان من سباق ١١٠ م حواجز ، كما خرج فريق ٤ × ١٠٠ م تتابع اذ احتل المركز السادس في النهائي وسجل ٤١٫٦٢ ثانية ، وتشترك اليوم ايضا بقذف الجلة بالملاعب محمد الزنكوي ، وفي فردي نس الطاولة خسر وفد السيف امام لاعب نيبال باندي غالبان ٢١ — ١٤ ، ٢١ — ١٩ ، ٢١ — ١٨ ، كما فاز اللاعب العراقي بكسر صالح على خليل ناي من الكويت ٢١ — ١٥ ، ٢١ — ١٦ ، ٢١ — ١٢ .

السعدون يشن حرباً رياضية "رمضانية" على إسرائيل

●● كتب نعيم جبارة

بثت وكالات الانباء امس نبأ ابعاد دولة العدوان اسرائيل عن الاشتراك في الدورات او البطولات التي قد ينظمها الاتحاد الاسيوي لكرة القدم ، وكذلك عدم السماح لها باقامة اي بطولة اسيوية في اراضينا العربية المغتصبة ، وكانت الكويت قد تقدمت بهذا الاقتراح تصوت عليه مندوبو — ثلاثون دولة — ١٧ منها صوت لصالح الاقتراح في حين عارضه مندوبو ١٣ دولة وامتنع مندوبو ست دول من التصويت . كما حالت الدول العربية امس دون محاولة اسرائيل الانضمام الى اتحاد الكرة الاسيوي ، وهزم طلب اسرائيل بالكثرية ١٤ صوتا مقابل خمسة اصوات وامتناع خمسة مندوبين عن التصويت . كما انتخب احمد السعدون نائبا لرئيس الاتحاد الدولي لكرة القدم امس باغلبية ٢٠ صوتا .

وبمعنى ما قام به وفد الكويت الذي يرأسه احمد السعدون وعضوية براك المرزوق ومشاري العنجري ووفود الدول العربية الاخرى والدول الاسيوية الصديقة لانجاز كبير ولا يمكن ان يقدر بثمن ، اذ انه من الصعوبة بمكان تجميد عضوية اسرائيل في الاتحاد الاسيوي طالما نحن متفرقون ، وان كان للدول العربية الشقيقة والاسيوية الصديقة فضل في القرار الذي توصلت اليه الجمعية العمومية للاتحاد الاسيوي ، فللاحمد السعدون رئيس الاتحاد الكويتي لكرة القدم الفضل الاكبر ، حيث انه تحمل «الامرين» الى ان نجح في تحقيق مبتغاه ... وكان الاتحاد الكويتي لكرة القدم قد تقدم باكثر من اقتراح طيلة الاجتماعات السابقة ، ولكن اقتراحه كان يفشل في كل مرة لعدم حضور الدول العربية ... وعندما اضطلعت الدول العربية بمسؤوليتها الوطنية ، سارعت بالاشتراك بمعضدة موقف الكويت الشريف .

اما بخصوص طلب انضمام اسرائيل الى عضوية الاتحاد الاسيوي فقد عرضت الكويت ذلك وعملت كل ما في وسعها لاسقاط الاقتراح لانها تعلم بمدى خطورة ذلك على قضيتنا ، فاسرائيل تلقى التأييد الكامل في كل الاجتماعات الدولية من استراليا وستلقى نفس التأييد اذا ما وفق على انضمامها ... وعلى ضوء ذلك عارضت الكويت والدول العربية الشقيقة والاسيوية الصديقة كالصين وكوريا الشمالية والبكستان ، وسقط الاقتراح وفشلت استراليا في تحقيق مبتغاها ...

والنصر الاخر الذي حققته الكويت امس ايضا هي انها نجحت في تمرير اقتراح بابعاد اسرائيل عن عضوية اللجنة التنفيذية للاتحاد الاسيوي ، وحققت على انجاح ثلاثة دول عربية هي اللجنة التنفيذية وهي البحرين والسعودية والعراق وعدد من الدول الاسيوية الصديقة ، وفعلا فازت الدول الثلاث والدول الاسيوية .

اما مرشح اسيا لعضوية نائب رئيس الاتحاد الدولي فقد تقدم لهذا المركز مرشحنا الكويتي احمد السعدون رئيس اتحاد تايلند . وجرت انتخابات سرية اسفرت عن فوز السعدون باغلبية ٢٠ صوتا ...

لقد شن السعدون امس حربا رمضانية لا هوادة فيها على دولة الصهاينة ، وكان له وللعرب ما اراد .. وتعتبر هذه الانتصارات الرياضية هي ابرز ما حققته الكويت في تاريخها الرياضي الطويل ، فتحية الى احمد السعدون الرجل المفكر وتحية الى اخواننا رؤساء وفود الدول العربية الشقيقة وتحية الى الدول الاسيوية الصديقة التي وقفت بصدق بجانبنا ، ووصمة عار على جبين الصهاينة وكل من وقف وراءهم امثال تنكو عبد الرحمن رئيس الاتحاد الاسيوي ورئيس الاتحاد الايراني .

عهد الاحمد

اعارة انتخاب فهد الاحمد رئيسا اصيلا للاتحاد الاسيوي لكرة القدم.

وافقت الدول المؤسسة للاتحاد الاسيوي لكرة اليد على اقتراح من الصين الشعبية بانتخاب فهد الاحمد رئيسا اصيلا للاتحاد الاسيوي لكرة اليد . وكانت اللجنة قد انتخبت فهد الاحمد في جلستها الاولى قبل عشرة ايام رئيسا مؤقتا للاتحاد الاسيوي لكرة اليد ، وقد وزعت اليوم مسودة مشروع القانون الاساسي لكرة اليد على الدول المؤسسة لدراسته ، كما وافقت على اضافة اقتراح اخر من الصين الشعبية بان من اهداف الاتحاد تطوير علاقات الصداقة بين الاتحادات الاعضاء في الاتحاد الاسيوي الجديد ، كما كلف السيد ابو الحسن السكرتير العام للاتحاد القيام باتصالات مع الاتحاد الدولي لكرة اليد للاعتراف بالاتحاد الجديد ، وستوجه الكويت الدعوة لجميع الدول الاسيوية لعقد اجتماع في الكويت خلال شهر يناير المقبل اثناء تنظيمها لاول بطولة اسيوية لكرة اليد يجري خلالها انتخاب اعضاء الاتحاد بعد مناقشة واعتماد القانون الاساسي للاتحاد الجديد .

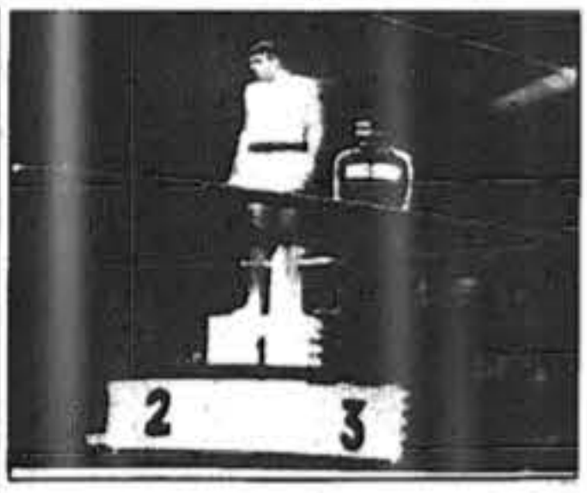

الايراني والباكستاني على منصة الشرف في غياب البطل الهندي

عالمكشوف

انحياز الحكام في دورة الالعاب الاسيوية ظهر جليا في اكثر من مسابقة ، وامس اقيمت مباراة نهائية في الملاكمة بين بطل هندي وايراني ، اسفرت عن فوز الهندي بالضربة القاضية الفنية ، وبعد ان عد له الحكم ولم ينهض لمواصلة اللعب اعتبر فائزا ، والغريب ان لجنة القضاة اظهرت عدادها للبطل الهندي ، فاعلنت خسارته لانه ضرب دون الحزام كما ندعي ، واعتبرت الايراني فائزا بالمباراة والميدالية الذهبية .

مصورنا محمد يعقوب كان للمباراة بالمرصاد لاحداثها وكانت هذه الصورة حيث رفض الملاكم الهندي الصعود الى منصة الشرف لتحيز القضاة . ولكنه في النهاية وقف على منصة الشرف بناء على الحاح المسؤولين الهنود .

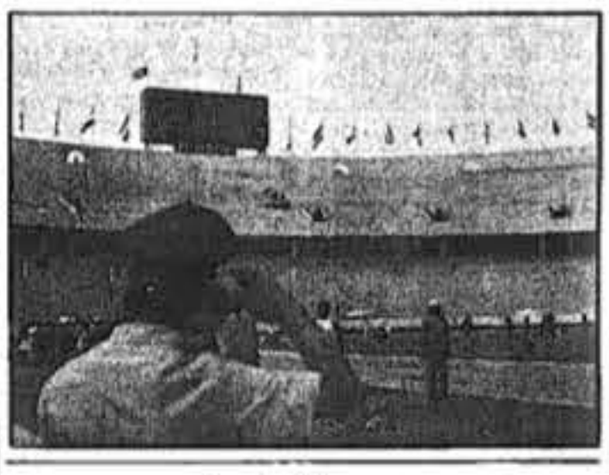

سلام خذ

جندي ايراني يؤدي التحية لحظة عزف السلام الكويتي بمناسبة فوز بطل الكويت عبد اللطيف عباس بلول ببداية في سباق ٤٠٠ متر حواجز في الدورة وقد فاز البطل العراقي محمد الصفار بالميدالية الذهبية فلاذه هو الاخر في نفس السباق ، ويظهر فوق اللوحة الكهربائية التي اعلنت نتيجة السباق علم الكويت الحبيب يرفرف خفاقا في الافق .

فريق الصين للطائرة يصل القاهرة غدا ليلعب ٤ مباريات هناك

القاهرة — ١٤ — اشا — يصل الى القاهرة في ساعة مبكرة من صباح يوم غد الاثنين فريق الصين الشعبية للكرة الطائرة في زيارة تستغرق اسبوعا

وسيلعب الفريق الصيني خلال زيارته اربع مباريات مع فريق مصر القومي الاولى يوم ١٧ سبتمبر بنادي الجزيرة والثانية مع فريق مصر الثاني يوم ١٨ سبتمبر بملعب الزمالك والثالثة مع فريق مصر الاول يوم ١٩ سبتمبر بالاسكندرية والاخيرة مع الفريق المصري المرشح لبطولة العالم بالمنكيك يوم ٢١ سبتمبر بمصر الجديدة

ويضم الفريق الصيني ١٦ لاعبا واداريا .

السالمية والكويت وديا بكرة القدم اليوم

تقام في الرابعة من بعد ظهر اليوم على ملاعب نادي السالمية مباراة حبية في كرة القدم لفرق ١٧ سنة بين الكويت والسالمية وسيلعب فريق الكويت مباراة حبية اخرى غدا الاثنين على ملاعب نادي كاظمة .

وفيق أبو بكر اتصل بالسعدون هاتفيا

اجرى وفيق ابو بكر مدير اتحاد كرة القدم مساء امس اتصالا هاتفيا بالسيد احمد السعدون رئيس الاتحاد الكويتي لكرة القدم مستفسرا عن نتائج اجتماعات اليوم ، وقد بين السعدون لمدير الاتحاد اهم القرارات التي اتخذت امس .

لقطات من العاب القوى

● شاه ايران وحرمه والامير رضا بهلوي شاهدوا مسابقات العاب القوى التي جرت مساء الجمعة ومباراة كرة القدم بين فريقي ايران والعراق وقامت الامبراطورة وولي العهد بتوزيع الميداليات على الفائزين في جميع المسابقات التي جرت هذا اليوم .

● اهتز الملعب طويلا عندما استطاع اللاعب الايراني تيمور قيلري تحطيم الرقم الاسيوي في الوثب العالي ثم الفوز على الصيني تيه تشي تشين الذي قفز ٢١٩ سم بينما سجل الايراني تيمور ٢٢٢ سم وحصل على الذهبية .

● في بدء تصفيات الوثب العالي كان اللاعبان الصيني والايراني يقفزان بينطلقون ببدلة التدريب حتى ارتفاع مترين وعندما حميت المنافسة خلعا بنطلونات التدريب ثم خلع الايراني حذاء قدمه اليسرى واخذ يقفز « بفردة واحدة » .

● في تصفية ٥٠٠٠ متر التي اشترك بها خالد جواد قطع المتسابقون ٧ لفات في الملعب — ٢٨٠٠ متر بينما قطع خالد ٦ لفات — ٢٤٠٠ متر وجاء الاخير بفارق يقدر باكثر من ٦٠٠ متر .

اما زميله خالد كاظم فقد تقدم التصفية التالية لمسافة ٤ دورات حول الملعب — ١٦٠٠ متر ثم بدأ يتراجع فيتبع السابق بالمركز الاخير .

● تقاتل حتى حدث بين احد المتفرجين الايرانيين اثناء سباق ٥ آلاف متر وبين عبد الكريم عبد الرضا وخليل عباس بعد ان تفوه الايراني بكلمات جارحة بالنسبة للعداء خالد كاظم الذي جاء الاخير بعد ان كان يتقدم السباق وكاد التقاتل يتطور الا ان احد ضباط الشرطة امر المشاهد الايراني بتغيير مكان جلوسه .

إعلان

تعلن سفارة المملكة العربية السعودية بالكويت الى رعاياها المقيمين بدولة الكويت الشقيقة ، تلبية لرغبة الجهات السعودية المختصة في القيام باجراء احصاء الرعايا السعوديين بالخارج .

يرجى من السعوديين المقيمين بدولة الكويت الشقيقة ، مراجعة السفارة بالكويت مصحوبين بما يثبت هويتهم خلال الفترة من ٢٨ شعبان ١٣٩٤ هـ الى ٢٠ رمضان ١٣٩٤ لتسجيل اسمائهم واسماء افراد عائلاتهم

فاروق التركي مدرباً لفريق ١٧ سنة بالكويت

فاروق التركي

صرح نسان التصف سكرتير عام نادي الكويت ، اننا قد نشرع في الاتفاق مع مدربين لتدريب فرق الالعاب بنادينا، لان اختيار مدرب لفريق ما ليس بالامر الهين او السهل .. وسندرس خلفية كل مدرب يتم ترشيحه لتدريب فرق النادي ... وليس تم الاتفاق بين نادي الكويت والمدرب العربي الكفء فاروق التركي على ان يقوم الاخير بتدريب فريق تحت ١٧ سنة بالنادي ، وياتي قرار النادي هذا لقوة مدى فهم مجلس الادارة لعمله .. فاروق التركي من المدربين الذين عملوا بالاخلاص في سبيل تطوير لعبة كرة القدم ، كما عمل مدربا في اكثر من ناد ، والاعبون الذين اشرف على تدريبهم التركي يعملون ويجولون الان في الملاعب ، ومنهم من وصل الى المنتخب الاهلي .

وسيبدأ التركي مهام عمله اعتبارا من اليوم حيث يشاهد مباراة الناشئين بالكويت ضد ناشئي السالمية في الرابعة من بعد ظهر اليوم على ملعب السالمية .

● طرد اسرائيل من اتحاد الكرة الاسيوي بناء لطلب الكويت ●